LAND OBERÖSTERREICH

Straßenbau und Verkehr

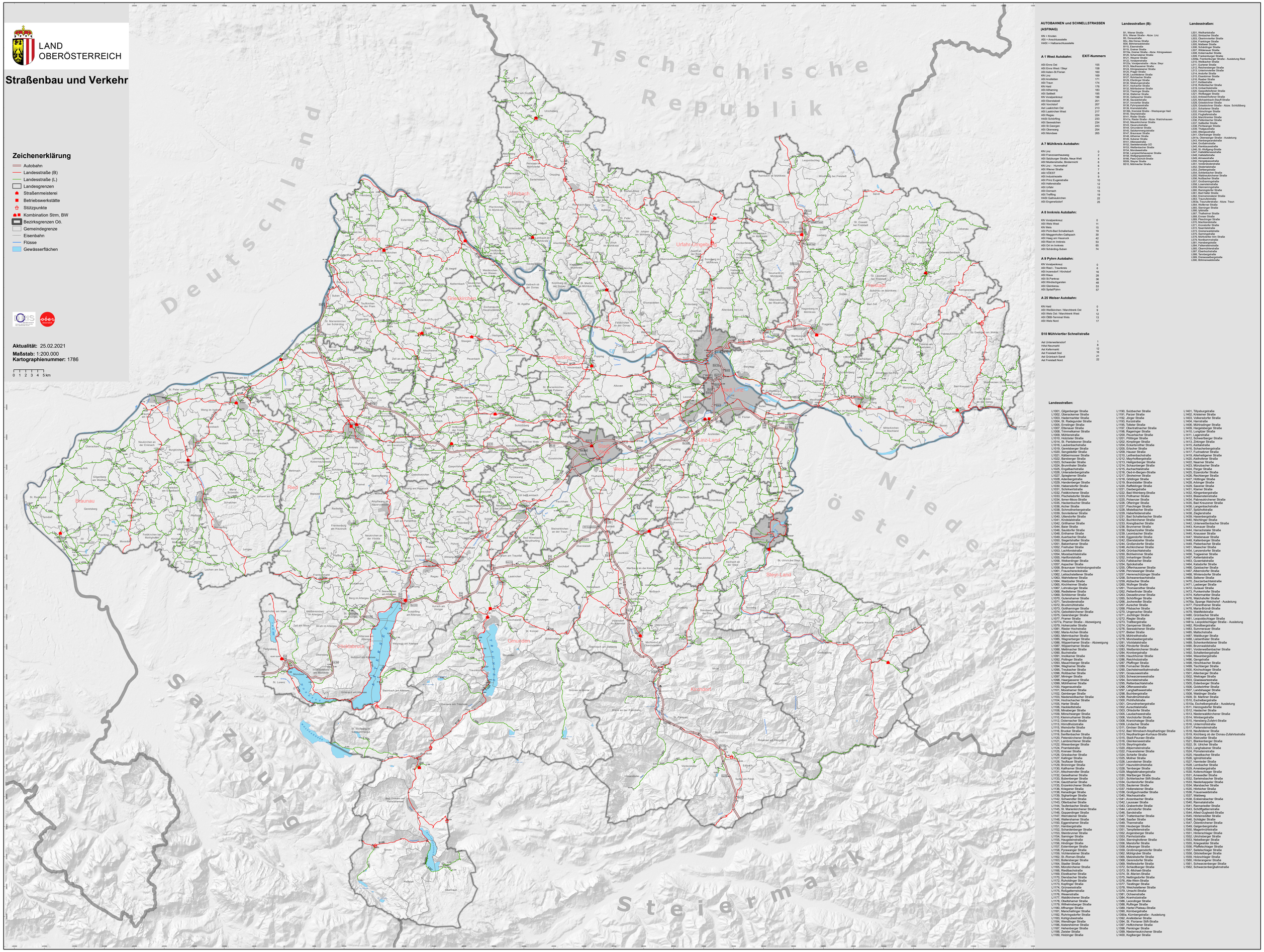

Zeichenerklärung

- Autobahn
- Landesstraße (B)
- Landesstraße (L)
- Landesgrenzen
- Straßenmeisterei
- Betriebswerkstätte
- Stützpunkte
- Kombination Strm, BW
- Bezirksgrenzen OÖ.
- Gemeindegrenze
- Eisenbahn
- Flüsse
- Gewässerflächen

Aktualität: 25.02.2021
Maßstab: 1:200.000
Kartographienummer: 1786

0 1 2 3 4 5 km

AUTOBAHNEN und SCHNELLSTRASSEN (ASFINAG)

KN = Knoten
ASt = Anschlussstelle
HASt = Halbanschlussstelle

A 1 West Autobahn:

	EXIT-Nummern
ASt Enns Ost	155
ASt Enns West / Steyr	158
ASt Asten-St.Florian	160
KN Linz	169
ASt Ansfelden	171
ASt Traun	174
KN Haid	176
ASt Alharning	183
ASt Sattledt	195
KN Voralpenkreuz	196
ASt Ebersdorf	201
ASt Vorchdorf	207
Aut.Laakirchen Ost	213
ASt Laakirchen West	217
ASt Regau	224
HASt Schörfling	233
ASt Seewalchen	234
ASt St.Georgen	243
ASt Oberwang	254
ASt Mondsee	265

A 7 Mühlkreis Autobahn:

KN Linz	0
ASt Franzosenhausweg	2
ASt Salzburger Straße, Neue Welt	4
ASt Mulderstraße, Binderwirt	6
KN Linz - Hummelhof	6
ASt Wiener Straße	7
ASt VOEST	8
ASt Industriezeile	9
ASt Prinz Eugenstraße	10
ASt Hafenstraße	12
ASt Urfahr	13
ASt Dornach	15
ASt Treffling	19
HASt Gallneukirchen	22
ASt Engerwitzdorf	25

A 8 Innkreis Autobahn:

KN Voralpenkreuz	0
ASt Wels West	11
KN Wels	15
ASt Pichl-Bad Schallerbach	19
ASt Megendorfer-Gallspach	30
ASt Haag am Hausruck	42
ASt Ried im Innkreis	53
ASt Ort im Innkreis	65
ASt Schärding-Süden	74

A 9 Pyhrn Autobahn:

KN Voralpenkreuz	0
ASt Ried i. Traunkreis	6
ASt Irdning/ Kirchdorf	16
ASt Klaus	28
ASt St.Pankraz	36
ASt Windischgarsten	46
ASt Grünkirchen	53
ASt Spital/Pyhrn	57

A 25 Welser Autobahn:

KN Haid	0
ASt Weißkirchen / Marchtrenk Ost	9
ASt Wels Ost / Marchtrenk West	12
ASt Öllili-Terminal Wels	13
ASt Wels Nord	17

S10 Mühlviertler Schnellstraße

Aut.Unterweitersdorf	1
HAut.Neumarkt	8
Aut.Kefermarkt	12
Aut.Freistadt Süd	16
Aut.Grünbach Sandl	21
Aut.Freistadt Nord	22

Landesstraßen (B):

B1, Wiener Straße
B3, Linzer Straße - Abzw. Linz
B5, Donaustraße
B6, Alte Donau Straße
B8, Böhmerwaldstraße
B115, Eferdstraße
B116, Innviertel Straße
B119a, Grieser Straße - Abzw. Königsweiswn
B120, Schardenberg Straße
B121, Weyerer Straße
B122, Voralpenstraße
B123, Gmundner Straße - Abzw. Steyr
B123, Mauthausener Straße
B124, Königsweiswn Straße
B125, Prager Straße
B126, Leonfeldener Straße
B127, Freistadter Straße
B129, Ebendorfer Straße
B130, Nibelungenstraße
B131, Aschacher Straße
B132, Mühlackerner Straße
B133, Eferdinger Straße
B134, Walterer Straße
B135, Gallspacher Straße
B136, Sauwald-Straße
B137, Innviertler Straße
B138, Hausruck Straße
B139, Kremstal-Straße - Westspange Haid
B139b, Kremstal Straße - Westspange Haid
B140, Steyrtalstraße
B141, Rieder Straße
B142, Wolfsegger Straße, Walchshausen
B142, Mauerkirchner Straße
B143, Heurockstraße
B144, Gmundener Straße
B145, Salzkammergutstraße
B146, Ischler Straße
B148, Attheimer Straße
B149, Subener Straße
B151, Attersweiss
B152, Steeltetenstraße OÖ
B152, Salzburg-Straße
B154, Mondseestraße
B156, Lamprechshausener Straße
B158, Wolfgangsweiss
B166, Pass-Gschütt-Straße
B309, Steyrer Straße
B310, Mühlviertler Straße

Landesstraßen:

L1001, Gilgenberger Straße
L1002, Oberackerner Straße
L1003, Hochgerner Straße
L1004, St. Radegunder Straße
L1005, Ernstorfer Straße
L1007, Ettenauer Straße
L1008, Timmsdamer Straße
L1009, Mühlenstraße
L1010, Holzdaier Straße
L1014, St. Pantaleoner Straße
L1015, Laubenbachstraße
L1019, Geretsberger Straße
L1020, Sengstätter Straße
L1021, Kälbermooser Straße
L1022, Bernberger Straße
L1023, Schwander Straße
L1024, Brunnthaler Straße
L1025, Engelbachstraße
L1026, Unterweitersberg Straße
L1028, Handenberger Straße
L1030, Habersdorfer Straße
L1031, Schrikenthalstraße
L1032, Feldkirchner Straße
L1033, Peuchenstorfer Straße
L1034, Ibmer-Moos-Straße
L1035, Hackenstorfer Straße
L1036, Aicher Straße
L1038, Schmidmannbergstraße
L1039, Sonnleitener Straße
L1040, Ulendorfer Straße
L1041, Kindstalstraße
L1042, Gilgenner Straße
L1044, Baier Straße
L1046, Saubächer Straße
L1048, Erthamer Straße
L1049, Auerbacher Straße
L1050, Siegerthalhof Straße
L1051, Bauernhamer Straße
L1052, Freihofer Straße
L1053, Lachforststraße
L1054, Moosbachtalstraße
L1055, Hanfortstraße
L1056, Weikerdinger Straße
L1057, Aspacher Straße
L1058, Braunauer Verbindungsstraße
L1061, Frauschereckstraße
L1062, Leitraschlatener Straße
L1063, Walnsteiner Straße
L1064, Mühlbacher Straße
L1066, Wippenham Straße
L1067, Lohnsburger Straße
L1068, Redleitner Straße
L1069, Schildorner Straße
L1070, Gutenshamer Straße
L1071, Tanzbodenstraße
L1072, Bruckmühlstraße
L1073, Gotthamsiger Straße
L1074, Gebolzkirchener Straße
L1075, Geiersberger Straße
L1077, Pramer Straße
L1077a, Pramer Straße - Abzweigung
L1079, Hohenzeller Straße
L1081, Rieder Hochstraße
L1082, Maria-Aicher-Straße
L1083, Mehrnbacher Straße
L1085, Wagnerberger Straße
L1086, Wippenhamer Straße - Abzweigung
L1087, Wippenhamer Straße
L1088, Mettmacher Straße
L1090, Buchstraße
L1091, Innkanner Straße
L1092, Pollinger Straße
L1093, Mauernberger Straße
L1094, Waghamer Straße
L1095, Treubacher Straße
L1096, Roßbacher Straße
L1097, Miringer Straße
L1098, Haargasseer Straße
L1099, Mühlheimer Straße
L1100, Hagenaustraße
L1101, Hagenbrunner Straße
L1102, Gerlberger Straße
L1103, Niederweilbacher Straße
L1104, Hochstraßer Straße
L1105, Harter Straße
L1106, Hackschnitzlstraße
L1108, Minaberger Straße
L1109, Mörschwanger Straße
L1110, Kleinmuhrhamer Straße
L1112, Ostermacher Straße
L1113, Hörndlholzstraße
L1115, Weinzödner Straße
L1116, Brucker Straße
L1119, Seiflerbacher Straße
L1120, Peterskirchener Straße
L1121, Lambrechtner Straße
L1122, Wiesenberger Straße
L1124, Pramtalstraße
L1125, Krenaer Straße
L1126, Grieskacher Straße
L1127, Kallinger Straße
L1128, Teufauer Straße
L1129, Brünninger Straße
L1130, Kalthamer Straße
L1131, Altschwendter Straße
L1132, Geiselhamer Straße
L1133, Bubenberger Straße
L1134, Gautzhamer Straße
L1135, Erzenkirchner Straße
L1136, Kriegmer Straße
L1138, Kienadinger Straße
L1139, Kirchberg Straße
L1142, Schwaigstiftler Straße
L1143, Ottersbacher Straße
L1144, Teufenbacher Straße
L1145, St. Marienkirchener Straße
L1146, Goppersdorfer Straße
L1147, Wernsteiner Straße
L1148, Wallersham Straße
L1150, Eggersham Straße
L1151, Hartberg-straße
L1152, Schardenberger Straße
L1153, Steinbrunner Straße
L1154, Saminger Straße
L1155, Haugsteinstraße
L1156, Hindinger Straße
L1157, Eitzenberger Straße
L1158, Pyrawanger Straße
L1159, Vichtenseiner Straße
L1162, St.-Roman-Straße
L1163, Bollersberger Straße
L1164, Stadler Straße
L1165, Münzkirchener Straße
L1166, Riedbachstraße
L1169, Etzelbacher Straße
L1170, Diersbacher Straße
L1172, Ruholdinger Straße
L1173, Köpfinger Straße
L1174, Grünesstraße
L1175, Rödgattenstraße
L1176, Weidenstraße
L1177, Waldkirchner Straße
L1178, Obelsham Straße
L1179, Wilhelmsberger Straße
L1180, Affnanger Straße
L1181, Marchallinger Straße
L1182, Ruhringsdorfer Straße
L1183, Kohlgrubestraße
L1184, Wendlinger Straße
L1186, Aslanheimer Straße
L1187, Hehenberger Straße
L1188, Zwieler Straße
L1189, Holzinger Straße
L1190, Sulzbacher Straße
L1191, Parzer Straße
L1192, Jürgen Straße
L1193, Aigner Straße
L1195, Tolleter Straße
L1197, Obertrattnacher Straße
L1198, Rageringer Straße
L1200, Peuerbacher Straße
L1201, Pöttinger Straße
L1202, Kimplinger Straße
L1204, Eckartsrotther Straße
L1205, Erlacher Straße
L1209, Hauser Straße
L1210, Leithenbachstraße
L1212, Mayrhofbergstraße
L1213, Heiligenberger Straße
L1214, Schauersberger Straße
L1215, Aschachstraße
L1216, Brandstatter Straße
L1220, Raffeldinger Straße
L1221, Dorfbergstraße
L1222, Bad-Weinberg-Straße
L1223, Pollham Straße
L1225, Poisenzer Straße
L1226, Offenzer Straße
L1227, Paschinger Straße
L1228, Mitterbacher Straße
L1229, Haberfeldestraße
L1231, Bad Schallerbacher Straße
L1232, Buchkirchener Straße
L1233, Kriechgoacher Straße
L1236, Brunnenner Straße
L1238, Göpfenzeller Straße
L1239, Leombacher Straße
L1240, Eggendorfer Straße
L1242, Ebersteizeller Straße
L1244, Großendorfer Straße
L1248, Aichkirchener Straße
L1249, Grünbachtalstraße
L1250, Bichlwimmer Straße
L1252, Irnharinger Straße
L1253, Falsbacher Straße
L1254, Spöckstraße
L1255, Offenhausener Straße
L1256, Pennewanger Straße
L1257, Hennschützinger Straße
L1258, Achsenwandachstraße
L1259, Altbachener Straße
L1260, Kolbing Straße
L1261, Thomasreithner Straße
L1262, Petterfinster Straße
L1263, Dessebrunner Straße
L1265, Schöfringer Straße
L1266, Jedrenedter Straße
L1267, Auracher Straße
L1268, Pitzbacher Straße
L1270, Ungenacher Straße
L1271, Jochlinger Straße
L1272, Riegler Straße
L1273, Trattbergstraße
L1274, Gamperner Straße
L1276, Sereweichner Straße
L1277, Bieber Straße
L1278, Mühlreithstraße
L1279, Mondseebergstraße
L1281, Vöcklatalstraße
L1282, Pöndorfer Straße
L1283, Weißenkirchner Straße
L1284, Kronbergstraße
L1285, Hauchhormer Straße
L1286, Reichholzstraße
L1287, Pfaffinger Straße
L1289, Fornacher Straße
L1290, Dachsteinsaalbahnstraße
L1291, Gosausseestraße
L1293, Schwarzenseestraße
L1294, Sonnleitenstraße
L1295, Retterbachtalstraße
L1296, Offensseestraße
L1297, Hallstattsee Straße
L1298, Burkhbergstraße
L1299, Reindlmühlstraße
L1300, Pichlhofstraße
L1301, Gmundnerbergstraße
L1302, Aurachtalstraße
L1303, Ohlsdorfer Straße
L1305, Laudachseestraße
L1306, Vorchdorfer Straße
L1308, Krankirchsteger Straße
L1309, Lindacher Straße
L1311, Grünber Straße
L1312, Bad Wimsbach-Neydhartinger Straße
L1313, Neydhartinger-Kurhaus-Straße
L1315, Stadt-Pauraser-Straße
L1316, Gleinkerseestraße
L1319, Steyrlingstraße
L1320, Alpenmilchstraße
L1322, Frauensteiner Straße
L1324, Scheiter Straße
L1325, Molner Straße
L1326, Leonsteiner Straße
L1327, Haunoldmühlstraße
L1328, Ternberger Straße
L1329, Magdalenabergstraße
L1330, Warberger Straße
L1331, Schlierbacher Stift-Straße
L1334, Gunterndorfer Straße
L1335, Sauerner Straße
L1337, Hoberaistner Straße
L1338, Großgschnaidter Straße
L1340, Ternberg-Straße
L1341, Arzoneibacher Straße
L1342, Laussaer Straße
L1343, Grabenhofer Straße
L1344, Lahmdorfer Straße
L1346, Randstraße
L1347, Trattenbacher Straße
L1348, Saaßer Straße
L1349, Thannstraße
L1350, Heuberger Straße
L1351, Tamptellenstraße
L1352, Angenberger Straße
L1353, Panholzstraße
L1354, Sierninghofener Straße
L1356, Mandorfer Straße
L1358, Adlwanger Straße
L1359, Großmengersdorfer Straße
L1362, Mühlgruber Straße
L1365, Matzelsdorfer Straße
L1366, Gerersdorfer Straße
L1369, Weißersdorfer Straße
L1372, Schedlberger Straße
L1373, St.-Michael-Straße
L1374, St.-Marien-Straße
L1375, Nettingsdorfer Straße
L1376, Alte-Wien-Straße
L1377, Tiestlinger Straße
L1378, Weichstettener Straße
L1379, Umach-Straße
L1380, Aichmühlstraße
L1384, Krenhofstraße
L1386, Leonsdorfer Straße
L1388, Ruflinger Straße
L1389, Harter-Plateau-Straße
L1390, Kümbergstraße
L1390a, Kümbergstraße - Ausästung
L1392, Ansfeldener Straße
L1394, St. Florianer Stift-Straße
L1397, Hofkirchner Straße
L1398, Penkinger Straße
L1399, Niederneukirchner Straße
L1400, Koglberger Straße
L1401, Tillysburgstraße
L1402, Kristemer Straße
L1403, Valentinsdorfer Straße
L1404, Haiminger Straße
L1406, Mühlradinger Straße
L1409, Hargelsberger Straße
L1410, Lungitzer Straße
L1411, Lagenstraße
L1412, Schwertberger Straße
L1413, Zirkinger Straße
L1415, Aistbaumstraße
L1416, Schachenbergstraße
L1417, Fuchsedner Straße
L1419, Allerheiligener Straße
L1420, Aistholzer Straße
L1422, Naarner Straße
L1423, Münzbacher Straße
L1424, Perger Straße
L1425, Eizendorfer Straße
L1426, Hochholzer Straße
L1427, Hörbinger Straße
L1428, Arbinger Straße
L1429, Baxener Straße
L1431, Klamer Straße
L1432, Klingenbergstraße
L1433, Blasenstreinstraße
L1434, Pabneukirchener Straße
L1435, Bad Kreuzener Straße
L1436, Langenbachstraße
L1437, Spitzlhofstraße
L1438, Ziegleistraße
L1439, Haselbergstraße
L1440, Nöchlinger Straße
L1441, Unterweitlanbacher Straße
L1443, Komauer Straße
L1444, Harrachstaler Straße
L1445, Knausser Straße
L1447, Weisenauer Straße
L1448, Kaltenberger Straße
L1449, Pisbacher Straße
L1451, Maascher Straße
L1454, Lanzendorfer Straße
L1456, Tragweiner Straße
L1457, Kettenfeldstraße
L1463, Gusentalstraße
L1464, Katsdorfer Straße
L1466, Gaisbacher Straße
L1467, Allerndorfer Straße
L1468, Winterndorfer Straße
L1469, Selkerer Straße
L1470, Zauzenbachtalstraße
L1471, Zauzenbachstraße
L1472, Gutauer Straße
L1473, Punkenhofer Straße
L1474, Kefermarkter Straße
L1476, Walchshofer Straße
L1479a, Sparg-Waldrehof - Ausästung
L1477, Florenthiner Straße
L1478, Maria-Brandl-Straße
L1479, Waldfeldstraße
L1480, Grünbacher Straße
L1481, Leopoldschlager Straße
L1481a, Leopoldschlager Straße - Ausästung
L1482, Rindlbergstraße
L1483, Summerauer Straße
L1485, Maltschstraße
L1487, Waldburger Straße
L1488, Liebenthaler Straße
L1489, Schenkenfelderer Straße
L1490, Brunnwaldstraße
L1491, Vorderweißenkirchener Straße
L1492, Schallenbergstraße
L1494, Waxenbergstraße
L1496, Gengstraße
L1498, Hirschbacher Straße
L1499, Trechberger Straße
L1500, Kirchschlager Straße
L1501, Altenberger Straße
L1502, Weitinger Straße
L1503, Giselawartestraße
L1505, Eidenberger Straße
L1506, Goldwörther Straße
L1507, Haibachtaler Straße
L1509, Waldinger Straße
L1509, St. Martiner Straße
L1510, Eschelbergstraße
L1510a, Eschelbergstraße - Ausästung
L1511, Herzogsdorfer Straße
L1512, Haslacher Straße
L1513, Niederwaldkirchener Straße
L1514, Wimbergstraße
L1515, Hansberg-Zufahrt-Straße
L1516, Untermühlstraße
L1517, Partenseestraße
L1518, Neufeldener Straße
L1519, Kirchberg ob der Donau-Zufahrtsstraße
L1520, Kleinzeller Straße
L1521, Blankenberger Straße
L1522, St. Ulricher Straße
L1523, Langhahener Straße
L1524, Pürnsteinstraße
L1525, Haselbacher Straße
L1526, Ignmühlstraße
L1527, Hannleder Straße
L1528, Lembacher Straße
L1529, Amesbergstraße
L1530, Kollerschlager Straße
L1531, Ameseder Straße
L1532, Sarleinsbacher Straße
L1533, Niederappesdorf Straße
L1534, Marsbacher Straße
L1535, Holzschar Straße
L1537, Hauserwaldstraße
L1538, Wiesenstraße
L1539, Eckelsmacher Straße
L1540, Rannatalstraße
L1541, Rannaradler Straße
L1543, Schöfflattenstraße
L1544, Afiesl-Gugwald-Straße
L1545, Holreinsdorfer Straße
L1546, Schlager Straße
L1547, Öderkirchener Straße
L1549, Gaisbergstraße
L1550, Magerminühlstraße
L1551, Hinterschlager Straße
L1552, Ulrichsberger Straße
L1553, Nebelberger Straße
L1555, Kriegwalder Straße
L1556, Pfaffetschlager Straße
L1557, Seitetschlager Straße
L1558, Glockelberger Straße
L1559, Holzschlager Straße
L1560, Hinteranger Straße
L1561, Schwarzenberger Straße
L1562, Schwarzenberghahnstraße