Überarbeitung Kiesleitplan im OÖ. Zentralraum
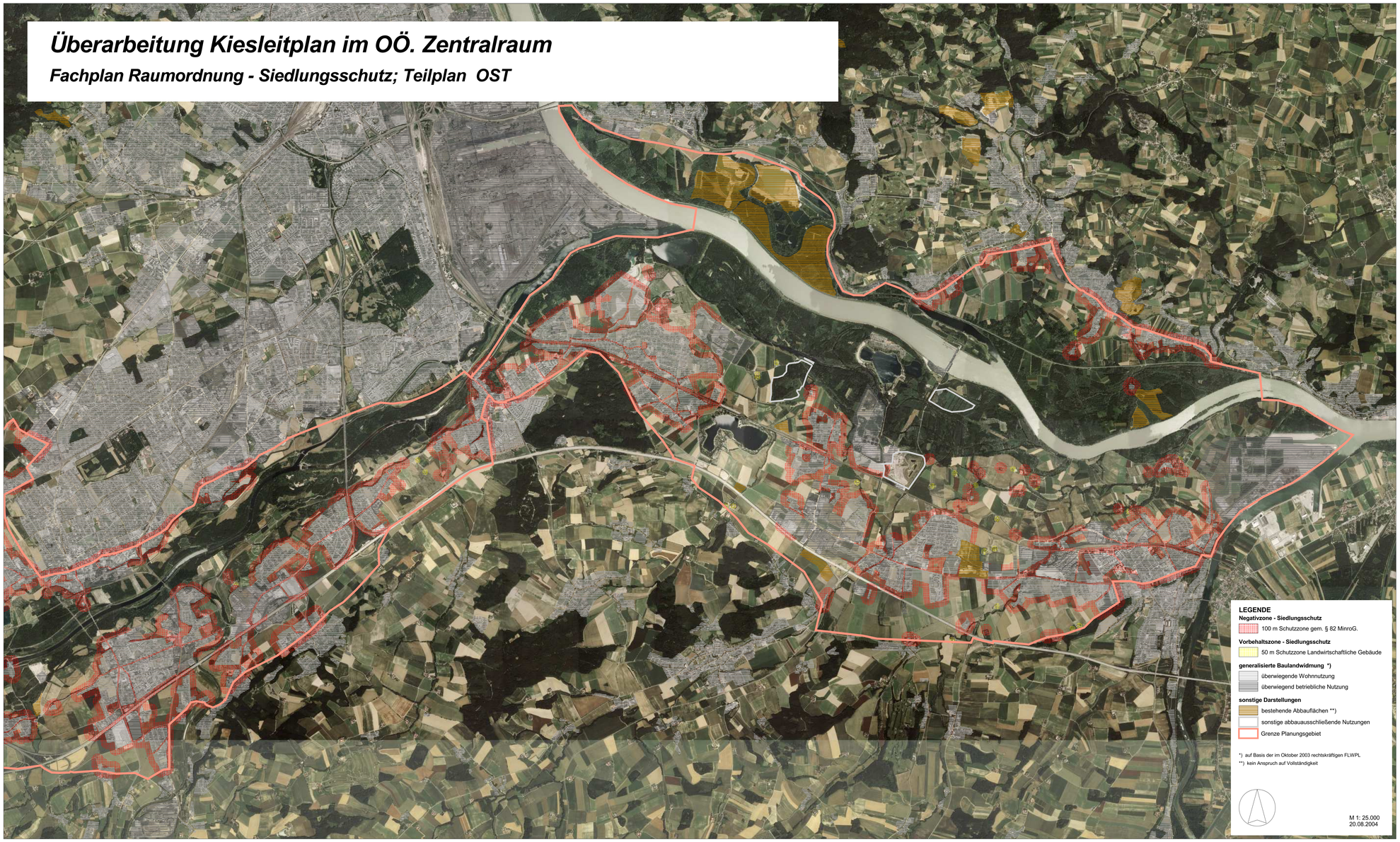
Fachplan Raumordnung - Siedlungsschutz; Teilplan OST