Überarbeitung Kiesleitplan im OÖ. Zentralraum
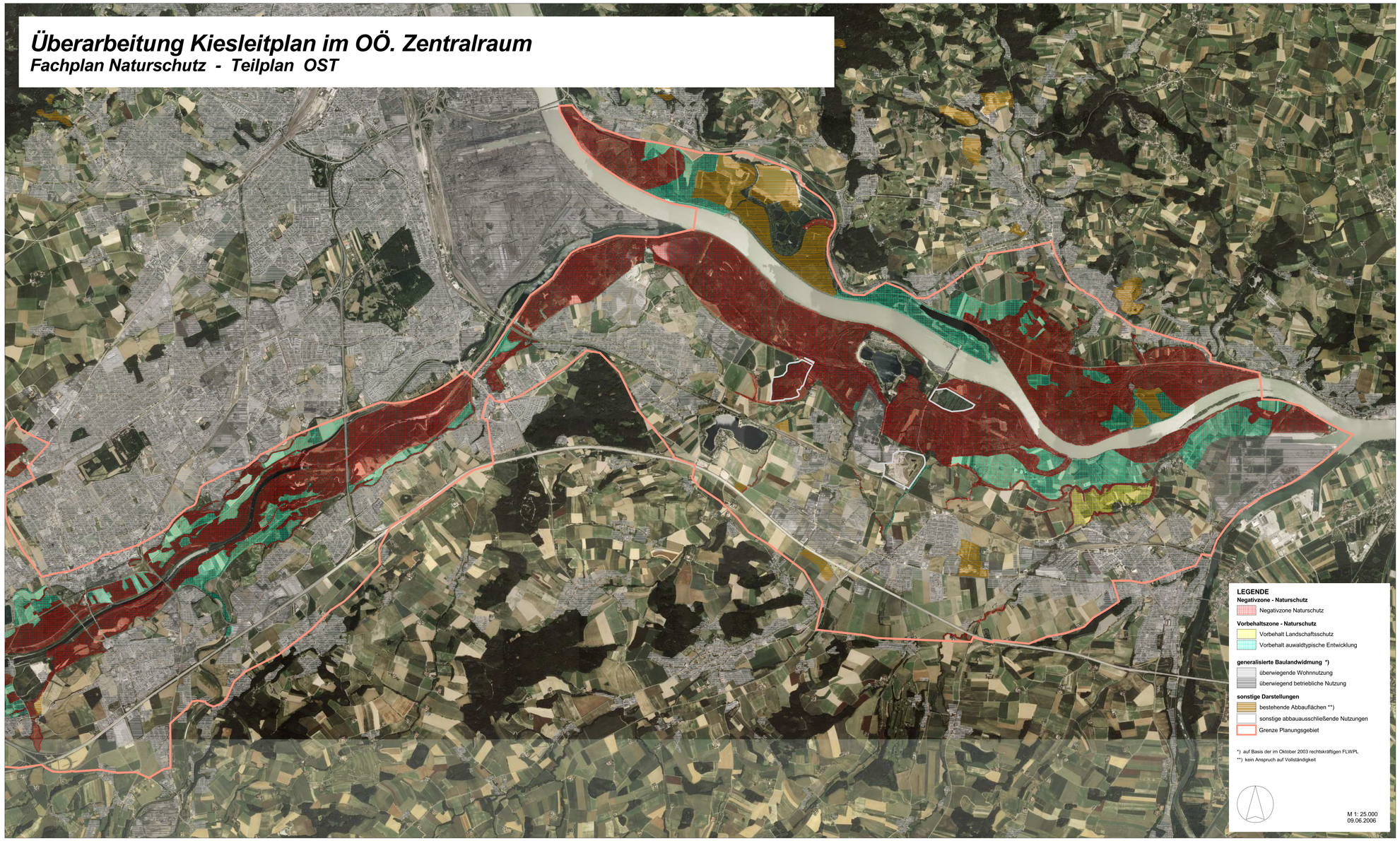
Fachplan Naturschutz - Teilplan OST